

カーボマチックES4000

短縮コード 00246

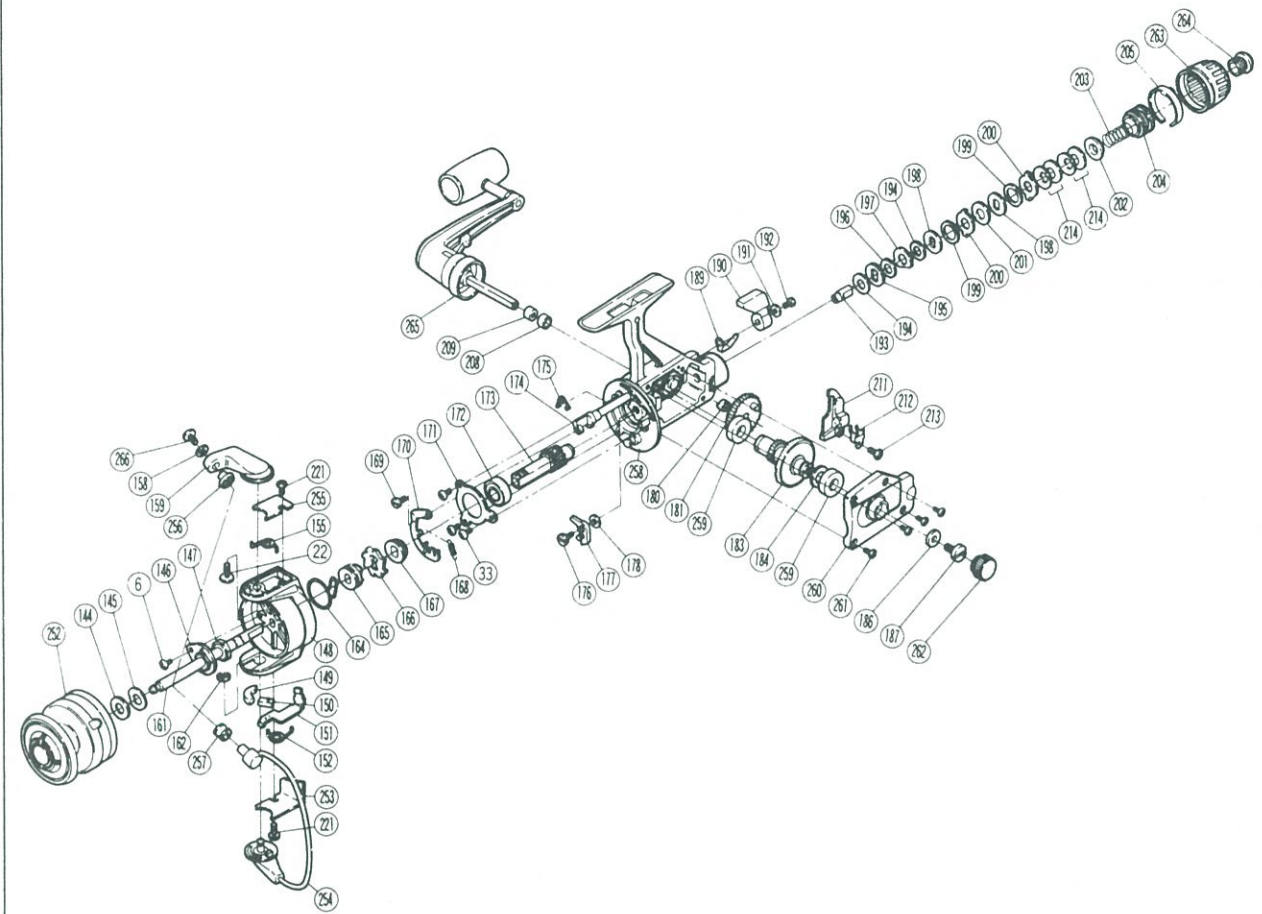

部番	品号	部品名	小売推奨価格
6		リテーナ固定ボルト	50
22		アームカム固定ボルト	50
23		ベアリング押工板ボルト×3	50
144		スプールワッシャー	50
145		波ワッシャー	50
146		リテーナ	50
147		回転枠ナット	50
148		回転枠	1,700
149		内ゲリレバーカム	50
150		内ゲリレバーガイド	50
151		内ゲリレバー	100
152		内ゲリレバーバネ	50
155		トーションバネ	50
158		座金	50
159		アームカム	250
161		スプール軸	400
162		ベール取付カムE巻止メ輪	50
164		ストッパーバネ	50
165		ストッパーバネカバー	350
166		歯付ストッパー	100
167		歯付ストッパー受カラー	100
168		音出シバネ	50
169		音出シカム固定ボルト	50
170		音出シカム	150
171		ベアリング押工板	50
172		ピニオンギヤボールベアリング(本体用)	600
173		ピニオンギヤ	400
174		クリック軸	100

部番	品号	部品名	小売推奨価格
175		クリックバネ	50
176		ストッパー固定ボルト	50
177		ストッパー	100
178		ストッパー座金	50
180		摺動子ギヤカラー	50
181		摺動子ギヤ	100
183		マスターギヤ	350
184		調整マスターギヤ調整W	50
186		ハンドル固定座金	50
187		ハンドル固定ボルト	100
189		リヤドラッグ音出シバネ	50
190		ストッパーツマミ	100
191		ストッパーツマミ座金	50
192		ストッパーツマミ固定ボルト	50
193		リヤドラッグブッシュ	250
194		ドラッグ板C×2	50
195		音出シギヤ	100
196		ドラッグ板E	50
197		ドラッグ板G	50
198		ドラッグ板A×2	100
199		ドラッグ板F×2	50
200		ドラッグ板B×2	50
201		ドラッグ板D	50
202		リヤドラッグバネ座金C	50
203		ユルミ止メバネ	50
204		リヤドラッグインサート	100
205		リヤドラッグツマミカラー	50
208		ハンドル軸カラー	100

部番	品号	部品名	小売推奨価格
209		ハンドル軸ユルミ止メ座金	50
211		摺動子	100
212		摺動子受	50
213		摺動子受固定ボルト	50
214		皿バネ×4	50
221		カバーボルト×2	50
252		スプール	2,000
253		内ゲリレバーカバー	100
254		ベールアーム	650
255		トーションバネカバー	100
256		ラインローラー受	50
257		ラインローラー	100
258		本体	1,900
259		ブッシング(フタ用)×2	100
260		フタ	750
261		フタ固定ボルト×4	50
262		防水キャップ	150
263		リヤドラッグツマミ	250
264		リヤドラッグツマミ固定ボルト	100
265		ハンドル組	1,600
266		ラインローラー固定ボルト	50
		ブッシュカラー	150
		ブッシュカラーガイド	50
		ブッシュカラーガイドバネ	50
		ブッシュカラーガイドW	50