

製品標準小売価格 24,900円

短縮コード **00671**

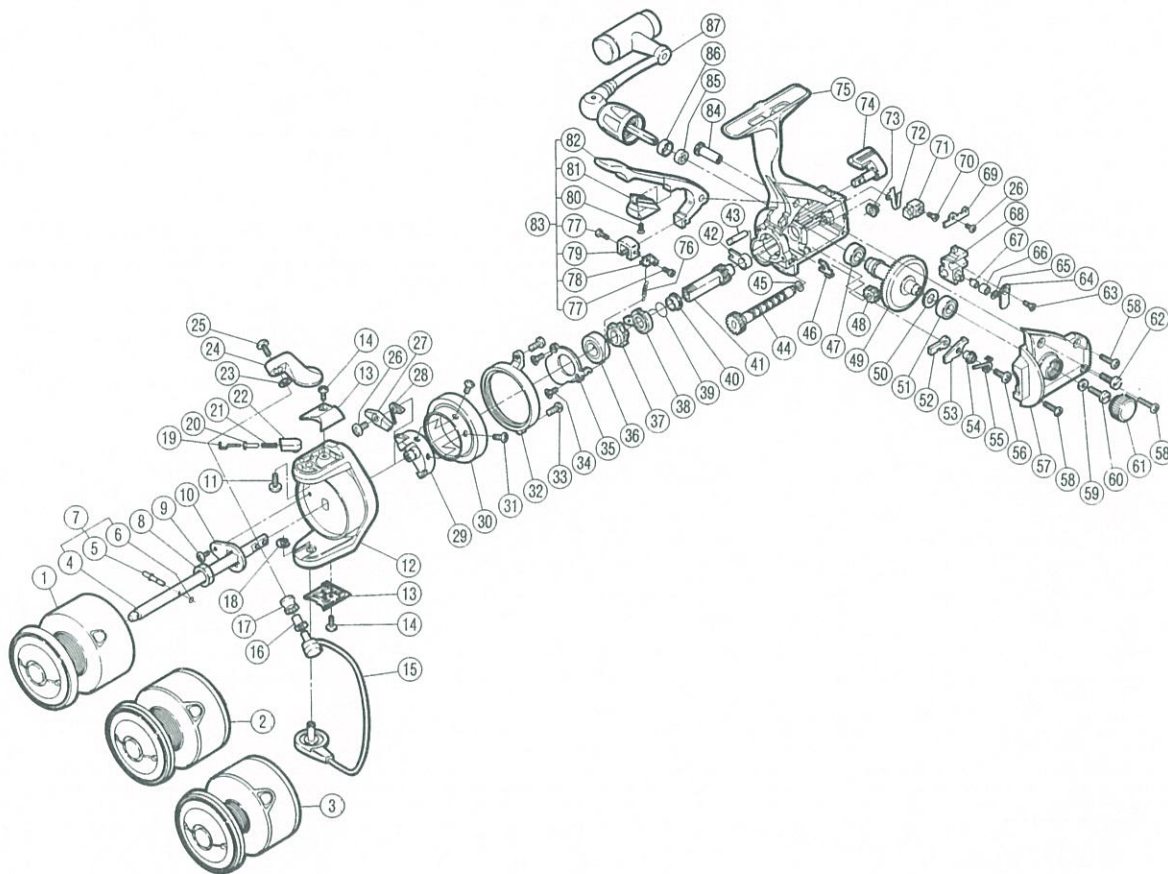

部品番号	部品名	小売推奨価格
1	アルミロングスプール	4,000
2	ロングスプール	3,000
3	パワースプール	3,000
4	スプール軸	900
5	スプール受け固定ピン	100
6	スプールピン固定Oリング	50
7	スプール軸組	1,000
8	回転枠ナット	100
9	リテーナー固定ボルト	50
10	リテーナー	50
11	アームカム取付ケボルト	50
12	回転枠	1,800
13	アームカムバネカバー	100
14	カバー取付ケボルト	100
15	ベールアーム組	1,500
16	アームローラフッシュ	100
17	アームローラ(SiC)	500
18	E形止メ輪2.5	50
19	アームバネガイド(A)	50
20	アームカムバネカラー	50
21	アームカムバネ	50
22	アームバネガイド(B)	50
23	アームローラ座金	50
24	アームカム	300
25	アーム固定ボルト	100
26	固定ボルト	50
27	ブレーキツメ	100
28	ブレーキツメバネ	50
29	ブレーキ板	100
30	ローターベアリング	3,800

部品番号	部品名	小売推奨価格
31	ブレーキ板固定ボルト	50
32	ベアリング押エリング	200
33	リング固定ボルト	50
34	ベアリング押エ板固定ボルト	50
35	ベアリング押エ板	100
36	ピニオンギヤ用ベアリング	600
37	歯付ストッパー	100
38	サイレントカム	100
39	サイレントカムバネ	50
40	サイレントカムカラー	50
41	ピニオンギヤ	900
42	ピニオンギヤフッシュ	50
43	中間ギヤ軸	100
44	クロスギヤ軸組	800
45	クロスギヤ軸調整座金	50
46	クロスギヤ止メ	50
47	マスターギヤ用ベアリング(本体側)	600
48	中間ギヤ	100
49	マスターギヤ	700
50	マスターギヤ軸調整座金	50
51	マスターギヤ用ベアリング(フタ側)	600
52	ストッパー受け	50
53	ストッパー	100
54	ストッパーバネカラー	50
55	ストッパーバネ	50
56	ストッパー固定ボルト	50
57	フタ	400
58	フタ固定ボルト	100
59	ハンドル固定ボルト座金	50
60	ハンドル固定ボルト	100

部品番号	部品名	小売推奨価格
61	防水キャップ	100
62	ブレーキレバー固定ボルト	300
63	摺動子固定ボルト	50
64	摺動子固定ボルト板	50
65	クロスギヤビン調整座金	50
66	クロスギヤビンカラー	50
67	クロスギヤビン	100
68	摺動子	200
69	摺動子押エ板	50
70	ストッパーカム固定ボルト	50
71	ストッパーカム	100
72	ストッパー軸受けバネ	50
73	クロスギヤフッシュ	50
74	ストッパーツマミ	300
75	本体組	4,000
76	ブレーキレバーバネ	50
77	ブレーキシュー固定ボルト	50
78	ブレーキレバーバネ止メ	50
79	ブレーキシュー	100
80	当たり固定ボルト	50
81	当たり	100
82	ブレーキレバー	3,600
83	ブレーキレバー組	4,000
84	ブレーキレバー固定軸	300
85	ハンドル軸コルミ止メ座金	50
86	ハンドル軸カラー	50
87	ハンドル組	4,000