

'92 エクセージ 10

商品コード5-RH35 1000

製品標準小売価格 9,500円

短縮コード **00792**

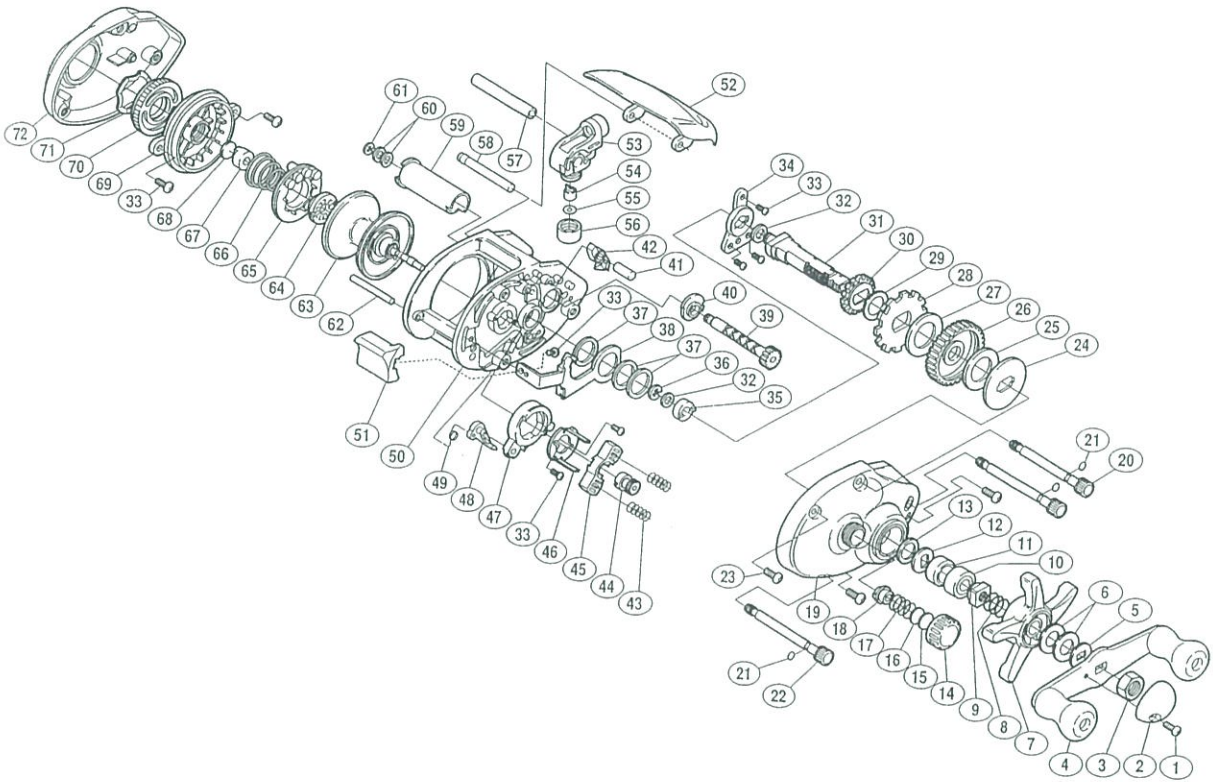

| 部 品 号 | 部 品 名 | 小売推奨 価 格 |
|-------|--------------|----------|
| 1 | リテーナー固定ボルト | 50 |
| 2 | リテーナー | 100 |
| 3 | ハンドル固定ナット | 100 |
| 4 | ハンドル組 | 1,000 |
| 5 | ハンドル受け座金 | 50 |
| 6 | スタードラッグ間座 | 50 |
| 7 | スタードラッグ | 400 |
| 8 | スタードラッグバネ | 100 |
| 9 | スタードラッグナット | 100 |
| 10 | メインギヤ軸ベアリング | 700 |
| 11 | メインギヤ軸座金B | 100 |
| 12 | メインギヤ座金C | 50 |
| 13 | メインギヤ座金A | 50 |
| 14 | スプールドラッグツマミ | 200 |
| 15 | スプールドラッグ座金B | 50 |
| 16 | スプールドラッグ座金A | 50 |
| 17 | スプールドラッグバネ | 50 |
| 18 | 本体Aフッシュ | 50 |
| 19 | 本体A組 | 600 |
| 20 | 本体B固定ボルト(B) | 300 |
| 21 | 本体B固定ボルト抜ケ止め | 50 |
| 22 | 本体B固定ボルト(A) | 300 |
| 23 | 本体A固定ボルト | 50 |
| 24 | スタードラッグ板 | 200 |
| 25 | スタードラッグ座金C | 100 |
| 26 | メインギヤ | 600 |
| 27 | スタードラッグ座金A | 100 |
| 28 | ストッパーギヤ | 300 |
| 29 | ピニオンC座金 | 100 |
| 30 | ピニオンギヤC | 200 |

| 部 品 号 | 部 品 名 | 小売推奨 価 格 |
|-------|------------|----------|
| 31 | メインギヤ軸 | 400 |
| 32 | メインギヤ軸座金D | 50 |
| 33 | 固定ボルト | 50 |
| 34 | メインギヤ軸固定板 | 200 |
| 35 | メインギヤ軸フッシュ | 50 |
| 36 | E形止メ輪3 | 50 |
| 37 | クラッチプレート座金 | 50 |
| 38 | クラッチプレート | 400 |
| 39 | クロスギヤ軸組 | 500 |
| 40 | クロスギヤ受けA | 50 |
| 41 | ストッパー固定軸 | 50 |
| 42 | ストッパー組 | 200 |
| 43 | クラッチヨークバネ | 50 |
| 44 | ピニオンA | 400 |
| 45 | クラッチヨーク | 50 |
| 46 | クラッチカム押エ | 200 |
| 47 | クラッチカム | 200 |
| 48 | クラッチツメ | 100 |
| 49 | クラッチツメバネ | 50 |
| 50 | 本体枠組 | 1,500 |
| 51 | クラッチレバー | 200 |
| 52 | サムレスト | 500 |
| 53 | レベルwind組 | 400 |
| 54 | クロスギヤピン | 200 |
| 55 | レベルwind座金 | 50 |
| 56 | レベルwind受け | 50 |
| 57 | レベルwind棒 | 100 |
| 58 | サムレスト棒 | 100 |
| 59 | レベルwindパイプ | 200 |
| 60 | クロスギヤ軸座金 | 50 |

| 部 品 号 | 部 品 名 | 小売推奨 価 格 |
|-------|-------------|----------|
| 61 | E形止メ輪2 | 50 |
| 62 | クラッチレバーガイド | 100 |
| 63 | スプール組 | 1,500 |
| 64 | 本体枠B受けキャップ | 100 |
| 65 | マグネット受け組 | 600 |
| 66 | マグネット受けバネ | 100 |
| 67 | 本体枠Bフッシュ | 50 |
| 68 | スプール軸当タリB | 50 |
| 69 | 本体枠B受け組 | 300 |
| 70 | ブレーキツマミ | 200 |
| 71 | ブレーキツマミナミ座金 | 50 |
| 72 | 本体B | 500 |