

SBL BB-X 5000EV

商品コード (シングルハンドル仕様) 5-SC45 5000
(ダブルハンドル仕様) 5-SC45 5100

製品標準小売価格

(シングルハンドル仕様) 20,800円
(ダブルハンドル仕様) 22,300円

短縮コード (シングルハンドル仕様) **00849**

(ダブルハンドル仕様) **00884**

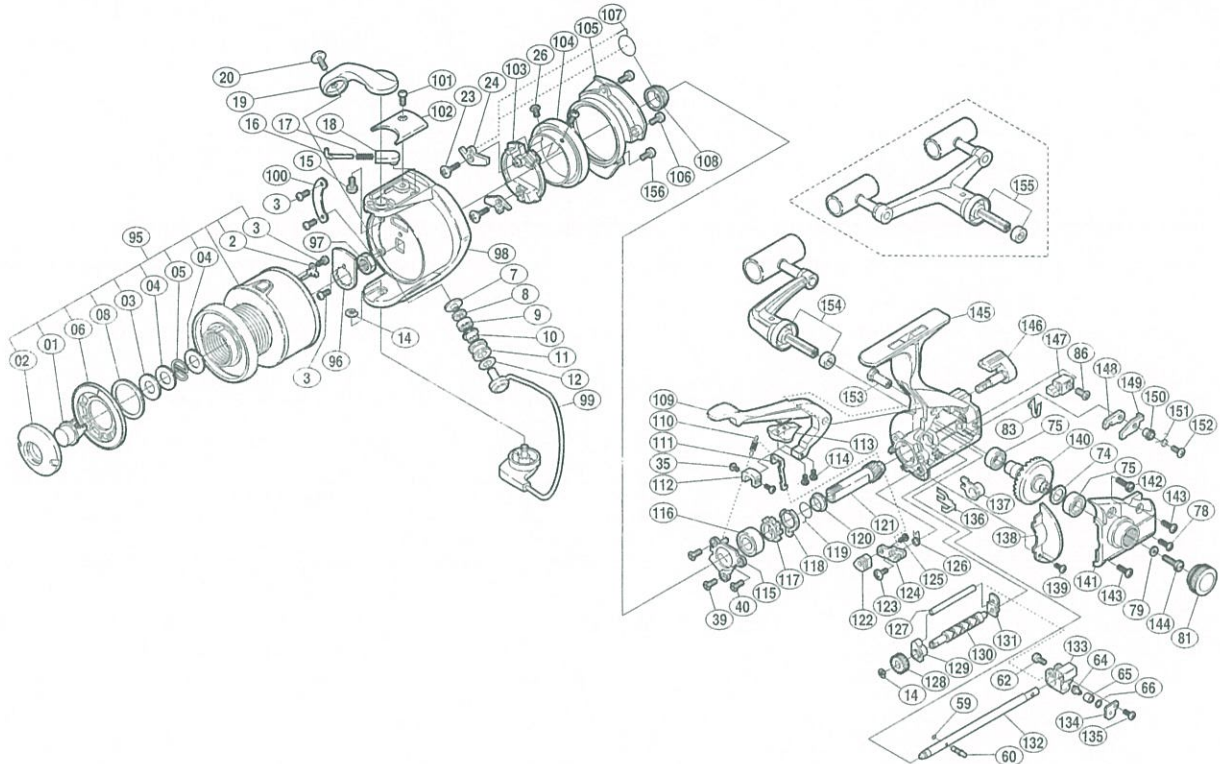

| 部品番号 | 部品名 | 小売推奨価格 |
|------|--------------------|--------|
| SP01 | プッシュボタン | 100 |
| SP02 | プッシュカラー | 200 |
| SP03 | プッシュカラー座金 | 50 |
| SP04 | スプールバネ座金 | 50 |
| SP05 | スプールバネ | 50 |
| SP06 | プッシュカラーリング | 200 |
| SP08 | プッシュカラーリング調整座金 | 500 |
| 2 | スプールロックバネ | 100 |
| 3 | 固定ボルト | 50 |
| 7 | アームローラー座金 | 50 |
| 8 | ローラーベアリングシール | 50 |
| 9 | アームローラー用ベアリング | 600 |
| 10 | アームローラープッシュ | 50 |
| 11 | アームローラー(SiC) | 1,000 |
| 12 | アームローラー受け座金 | 50 |
| 14 | E型止メ輪2.5 | 50 |
| 15 | アームカム取付ケボルト | 50 |
| 16 | アームバネガイド(A) | 100 |
| 17 | アームカムバネ | 50 |
| 18 | アームバネガイド(B) | 50 |
| 19 | アームカム | 200 |
| 20 | アーム固定ボルト | 50 |
| 23 | ブレーキツメ固定ボルト | 50 |
| 24 | ブレーキツメ | 100 |
| 26 | ブレーキ板固定ボルト | 50 |
| 35 | ブレーキシュー(A)固定ボルト | 50 |
| 39 | ベアリング押工板固定ボルト(短) | 50 |
| 40 | ベアリング押工板固定ボルト(長) | 50 |
| 59 | スプールピン固定Oリング | 50 |
| 60 | スプール受け固定ピン | 50 |
| 62 | 摺動子固定ボルト | 50 |
| 64 | クロスギヤピン | 200 |
| 65 | クロスギヤピンカラー | 50 |
| 66 | クロスギヤピン調整座金 | 50 |
| 74 | マスターギヤ調整座金(#7×#10) | 50 |

| 部品番号 | 部品名 | 小売推奨価格 |
|------|------------------|--------|
| 75 | マスターギヤ用ベアリング | 600 |
| 78 | フタ固定ボルト(小) | 50 |
| 79 | ハンドル固定ボルト座金 | 50 |
| 81 | 防水キャップ | 300 |
| 83 | ストッパー軸受けバネ | 50 |
| 86 | ストッパーカム固定ボルト | 50 |
| 95 | スプール組 | 4,500 |
| 96 | リテーナー | 100 |
| 97 | 回転棒ナット | 100 |
| 98 | ローター | 900 |
| 99 | ペールアーム組 | 1,000 |
| 100 | バランスカーカバー | 50 |
| 101 | アームカムバネカバー-固体ボルト | 50 |
| 102 | アームカムバネカバー | 100 |
| 103 | ブレーキ板 | 200 |
| 104 | ローターベアリング | 3,500 |
| 105 | ベアリング押工リング | 100 |
| 106 | リング固定ボルト(B) | 50 |
| 107 | ブレーキツメバネ | 50 |
| 108 | ブレーキツメバネカラー | 50 |
| 109 | ブレーキレバー | 2,500 |
| 110 | ブレーキレバーバネ | 50 |
| 111 | リンク(A) | 200 |
| 112 | ブレーキシュー(A) | 100 |
| 113 | 当たり | 100 |
| 114 | 当たり固定ボルト | 50 |
| 115 | ベアリング押工板 | 100 |
| 116 | ピニオンギヤ用ベアリング | 600 |
| 117 | 歯付ストッパー | 200 |
| 118 | サイレントカム | 100 |
| 119 | サイレントカムバネ | 50 |
| 120 | サイレントカムカラー | 50 |
| 121 | ピニオンギヤ | 700 |
| 122 | ブレーキシュー(B) | 100 |
| 123 | ブレーキリンク(B)固定ボルト | 50 |

| 部品番号 | 部品名 | 小売推奨価格 |
|------|-----------------------|--------|
| 124 | リンク(B) | 100 |
| 125 | ブレーキシュー(B)固定ボルト | 50 |
| 126 | ブレーキリンク(B)バネ | 50 |
| 127 | 摺動子ガイド | 100 |
| 128 | クロスギヤ用ギヤ | 200 |
| 129 | クロスギヤプッシュ(前) | 50 |
| 130 | クロスギヤ軸 | 500 |
| 131 | クロスギヤプッシュ(後) | 50 |
| 132 | スプール軸 | 500 |
| 133 | 摺動子 | 200 |
| 134 | クロスギヤピン押工板 | 50 |
| 135 | クロスギヤピン押工板固定ボルト | 50 |
| 136 | クロスギヤ止メ | 50 |
| 137 | ピニオンプッシュ | 50 |
| 138 | 前ツバ | 100 |
| 139 | 前ツバ固定ボルト | 50 |
| 140 | マスターギヤ | 800 |
| 141 | フタ | 300 |
| 142 | ブレーキレバー固定ボルト | 200 |
| 143 | フタ固定ボルト(大) | 50 |
| 144 | ハンドル固定ボルト | 200 |
| 145 | 本体 | 3,000 |
| 146 | ストッパーツマミ | 300 |
| 147 | ストッパーカム | 100 |
| 148 | ストッパー受け | 50 |
| 149 | ストッパー | 100 |
| 150 | ストッパーバネカラー | 50 |
| 151 | ストッパーバネ | 50 |
| 152 | ストッパー固定ボルト | 50 |
| 153 | ブレーキレバー固定軸 | 300 |
| 154 | ハンドル組 | 2,000 |
| 155 | ダブルハンドル組(ダブルハンドル仕様のみ) | 4,000 |
| 156 | リング固定ボルト(A) | 50 |
| 171 | ファミソスプール | 4,500 |