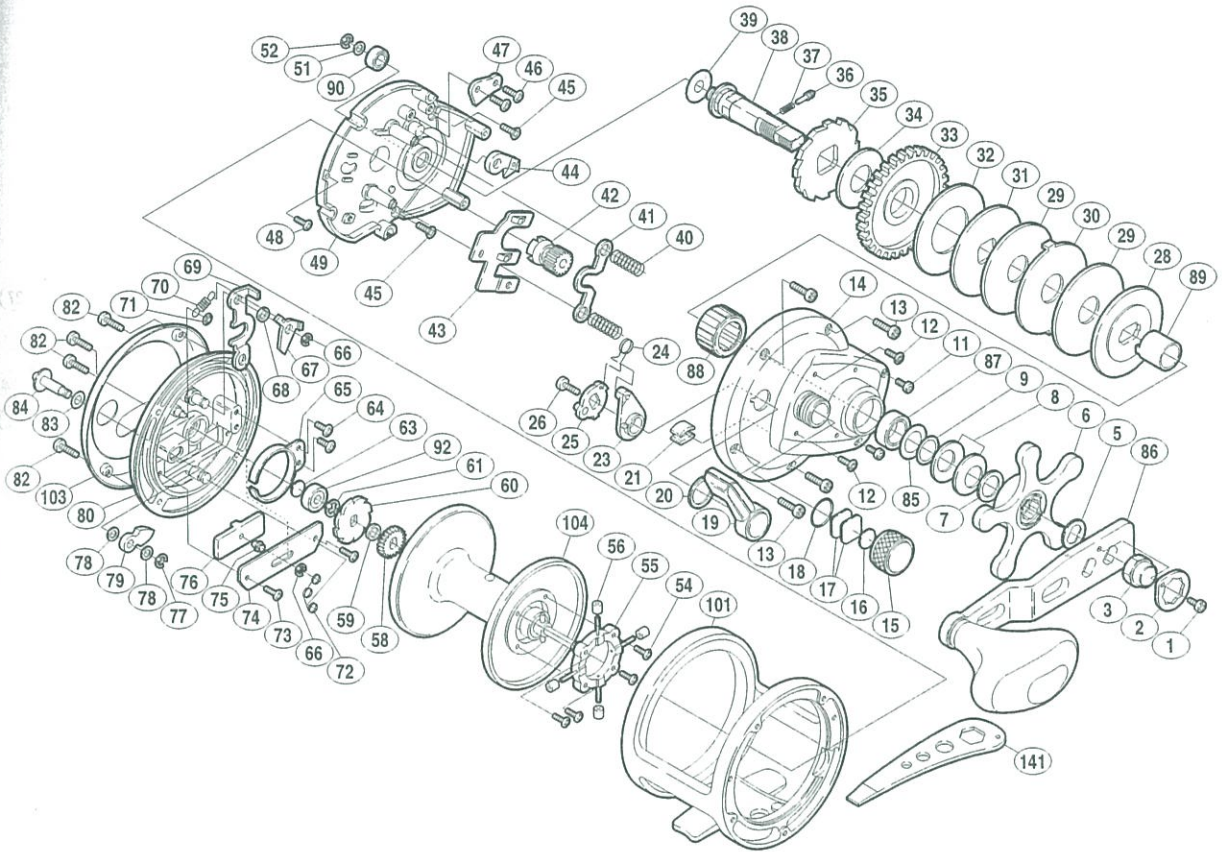

海魂 4000

本体価格(税別) 52,000円

短縮コード 01688

 16
 石鯛・黒鯛リール

 本体価格
 税別
 50
 100
 50
 600
 50
 50
 100
 50
 100
 100
 200
 100
 50
 100
 100
 300
 50
 50
 1,000
 100
 50
 300
 100
 300

| 部品番号 | 部品名 | 本体価格(税別) |
|------|------------------|----------|
| 1 | リテーナー固定ボルト | 50 |
| 2 | リテーナー | 100 |
| 3 | ハンドル固定ナット | 200 |
| 5 | ハンドル受け座金 | 100 |
| 6 | スタードラッグ組 | 1,500 |
| 7 | ベアリング押サエ | 100 |
| 8 | サラバネ(9H) | 100 |
| 9 | スタードラッグ間座 | 50 |
| 11 | 本体A 固定ボルトD(短) | 100 |
| 12 | 本体A 固定ボルトC(短-頭大) | 100 |
| 13 | 本体A 固定ボルトA(長) | 100 |
| 14 | 本体A組 | 4,000 |
| 15 | スプールドラッグツマミ | 300 |
| 16 | スプールドラッグ座金(B) | 50 |
| 17 | スプールドラッグ座金(A) | 50 |
| 18 | Oリング | 100 |
| 19 | クラッチ切換エレバー | 300 |
| 20 | クラッチレバー座金 | 100 |
| 21 | 糸止メ | 100 |
| 23 | クラッチカムカラー | 300 |
| 24 | クラッチレバーバネ | 100 |
| 25 | クラッチカム | 300 |
| 26 | クラッチ切換エレバー固定ボルト | 200 |
| 28 | スタードラッグ板 | 100 |
| 29 | スタードラッグ座金(D) | 500 |
| 30 | スタードラッグ座金(E) | 100 |
| 31 | スタードラッグ座金(C) | 100 |
| 32 | スタードラッグ座金(B) | 500 |
| 33 | メインギヤ | 2,000 |

| 部品番号 | 部品名 | 本体価格(税別) |
|------|-----------------|----------|
| 34 | スタードラッグ座金(A) | 100 |
| 35 | ストッパーギヤ | 300 |
| 36 | スタードラッグ音出しピン | 100 |
| 37 | スタードラッグ音出しバネ | 100 |
| 38 | メインギヤ軸 | 1,000 |
| 39 | メインギヤ軸座金(B) | 100 |
| 40 | クラッチヨークバネ | 100 |
| 41 | クラッチヨーク | 100 |
| 42 | ピニオンギヤ | 1,500 |
| 43 | クラッチレバー板 | 300 |
| 44 | ストッパーツメ組 | 300 |
| 45 | 本体A 固定板固定ボルト(B) | 50 |
| 46 | ストッパー固定板ボルト | 50 |
| 47 | ストッパー固定板 | 100 |
| 48 | 本体A 固定板固定ボルト(A) | 50 |
| 49 | 本体A 固定板組 | 4,000 |
| 51 | クロスギヤ調整座金(B) | 50 |
| 52 | E形止メ輪 3.2 | 50 |
| 54 | ブレーキシャフト取付ケ台ボルト | 50 |
| 55 | ブレーキシャフト取付ケ台組 | 300 |
| 56 | ブレーキカラー | 50 |
| 58 | クリックギヤ | 100 |
| 59 | スプール軸間座 | 50 |
| 60 | Fストッパーギヤ | 100 |
| 61 | E形止メ輪 4 | 50 |
| 63 | スプール軸当タリB | 50 |
| 64 | 音鳴リバネ固定ボルト | 50 |
| 65 | クリックバネ | 100 |
| 66 | E形止メ輪 3 | 50 |

| 部品番号 | 部品名 | 本体価格(税別) |
|------|------------------------|----------|
| 67 | Fストッパーツメ | 100 |
| 68 | Fストッパー受け | 100 |
| 69 | Fストッパーレバー | 200 |
| 70 | ストッパーツメバネ | 100 |
| 71 | プッシュナット(SPN-2) | 50 |
| 72 | レバーバネ | 100 |
| 73 | Fストッパーツマミ押サエボルト | 50 |
| 74 | Fストッパーツマミ押サエ | 100 |
| 75 | Fストッパーツマミ固定軸 | 100 |
| 76 | Fストッパーツマミ組 | 300 |
| 77 | E形止メ輪 2.5 | 50 |
| 78 | クリックボタン座金(B) | 50 |
| 79 | クリックツメ | 50 |
| 80 | 本体B | 2,000 |
| 82 | 本体B 固定ボルト | 100 |
| 83 | クリックボタン座金(A) | 50 |
| 84 | クリックボタン | 300 |
| 85 | メインギヤ軸シール座金 | 100 |
| 86 | ハンドル組 | 6,000 |
| 87 | メインギヤ軸ベアリング(#10×#15×4) | 1,200 |
| 88 | ローラークラッチ | 2,000 |
| 89 | インナーチューブ | 500 |
| 90 | メインギヤ軸ベアリング(#5×#9×3) | 1,200 |
| 92 | 本体Bベアリング(#4×#11×4) | 1,200 |
| 101 | 本体碎組 | 12,000 |
| 103 | 本体Bガード | 4,000 |
| 104 | スプール組 | 6,600 |
| 141 | リールレンチ (付属品) | 300 |