

## '18 カルカタコンクエスト 301 SA-RB

商品コード 5-RL09 0301

本体価格(税別) 58,800円

短縮コード **03864**

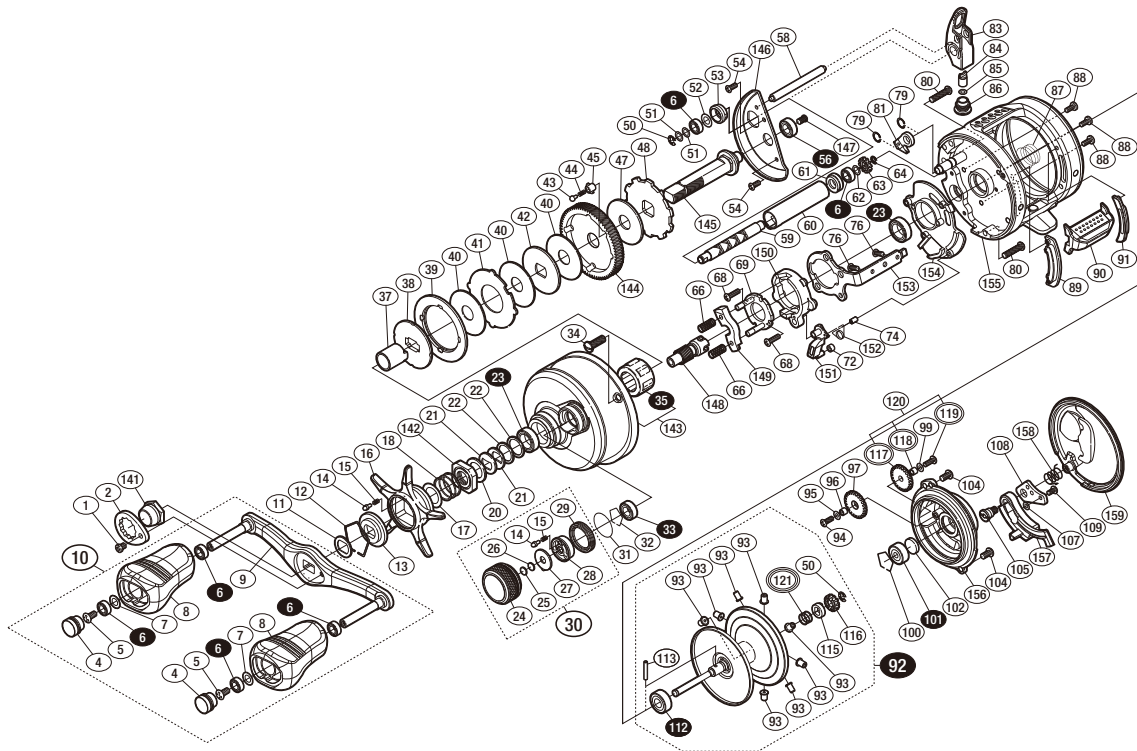

※白ヌキ番号はベアリングを示します。  
 ※107 この座金はない場合もあります。  
 ※112 ベアリング 113 スプールクラッチピン 35 ローラークラッチはお客様ご自身での交換はできません。  
 交換はアフターサービスに出していただくようお願いいたします。  
 ※二重丸表記のパーツは変更されているためセットでの交換が必要です。変更前後のパーツが混じりますと作動不具合が起こります。  
 もしメンテナンス等で交換が必要になった場合、お店にお預けいただくことをお勧めいたします。  
 ※三重丸のパーツは2種類ございます。もしメンテナンス等で交換が必要になった場合お店にお預けください。適合しないパーツを組付けますと作動不具合が生じます。  
 調整座金類に関しては、必ずしも分解図中の表現と一致しない場合がございますので、ご了承ください。(商品により使用している場合とそうでない場合がございます。)

| 部品番号 | 部品名                     | 本体価格(税別) |
|------|-------------------------|----------|
| 1    | 固定ボルト                   | 200      |
| 2    | リテーナー                   | 300      |
| 4    | ハンドルキャップ                | 300      |
| 5    | 固定ボルト                   | 50       |
| 6    | ボールベアリング(4×7×2.5 SARB)  | 1,200    |
| 7    | 座金                      | 50       |
| 8    | ハンドルノブ                  | 1,000    |
| 9    | ハンドルシャフト組               | 3,500    |
| 10   | ハンドル組                   | 9,000    |
| 11   | ハンドル受け座金                | 100      |
| 12   | スタードラッグ音出シ板抜き止め         | 100      |
| 13   | スタードラッグ音出シ板             | 100      |
| 14   | 音出シピン                   | 100      |
| 15   | 音出シバネ                   | 100      |
| 16   | スタードラッグ                 | 2,500    |
| 17   | 座金                      | 100      |
| 18   | スタードラッグバネ               | 200      |
| 20   | スタードラッグスペーサー            | 100      |
| 21   | サラバネ(8H)                | 100      |
| 22   | スタードラッグベアリング座金          | 100      |
| 23   | ボールベアリング(8×12×3.5 SARB) | 1,200    |
| 24   | メカニカルブレーキノブ             | 1,500    |
| 25   | メカニカルブレーキ座金             | 50       |
| 26   | メカニカルブレーキ座金             | 50       |
| 27   | メカニカルブレーキノブ音出シ板         | 200      |
| 28   | メカニカルブレーキノブ音出シピンホルダー    | 200      |
| 29   | メカニカルブレーキノブ音出シ止メ輪       | 200      |
| 30   | メカニカルブレーキノブ組            | 2,500    |
| 31   | Oリング                    | 100      |
| 32   | 抜き止め                    | 100      |
| 33   | ボールベアリング(5×9×3 SARB)    | 1,200    |
| 34   | 固定ボルト                   | 300      |
| 35   | ローラークラッチ                | 2,000    |
| 37   | ローラークラッチインナーチューブ        | 500      |
| 38   | スタードラッグ板                | 300      |
| 39   | ドラッグ音出シラチェット            | 100      |
| 40   | スタードラッグ座金               | 500      |
| 41   | スタードラッグ座金               | 100      |
| 42   | スタードラッグ座金               | 100      |
| 43   | ドラッグ音出シピン               | 200      |
| 44   | ドラッグ音出シバネ               | 100      |
| 45   | ドラッグバネホルダー              | 100      |

| 部品番号 | 部品名                   | 本体価格(税別) |
|------|-----------------------|----------|
| 47   | スタードラッグ座金             | 200      |
| 48   | ストッパーギア               | 300      |
| 50   | E形止メ輪 2.5             | 50       |
| 51   | 座金                    | 50       |
| 52   | 座金                    | 150      |
| 53   | ウォームシャフト受け(A)         | 100      |
| 54   | 固定ボルト                 | 50       |
| 56   | ボールベアリング(5×9×3 SARB)  | 1,200    |
| 58   | レベルwindガイド            | 300      |
| 59   | ウォームシャフト              | 800      |
| 60   | レベルwindパイプ            | 1,000    |
| 61   | ウォームシャフト受け(B)         | 100      |
| 62   | 座金                    | 50       |
| 63   | ウォームシャフトギア(C)         | 200      |
| 64   | E形止メ輪 2               | 50       |
| 66   | クラッチヨークバネ             | 50       |
| 68   | 固定ボルト                 | 50       |
| 69   | クラッチカム押サエ板            | 300      |
| 72   | クラッチツメプッシュ            | 100      |
| 74   | バネ間座                  | 100      |
| 76   | 固定ボルト                 | 50       |
| 79   | クリセント止メ輪              | 50       |
| 80   | 固定ボルト                 | 100      |
| 81   | ストッパーツメ組              | 500      |
| 83   | レベルwind組              | 3,000    |
| 84   | ウォームシャフトピン            | 300      |
| 85   | 座金                    | 50       |
| 86   | レベルwind受ケ             | 500      |
| 87   | BB押サエバネ               | 100      |
| 88   | 固定ボルト                 | 50       |
| 89   | クラッチレバー受(B)           | 100      |
| 90   | クラッチレバー組              | 800      |
| 91   | クラッチレバー受(A)           | 100      |
| 92   | スプール組(ベアリング入り)        | 8,000    |
| 93   | ブレーキカラー(グレー)          | 100      |
| 94   | 固定ボルト                 | 50       |
| 95   | 座金                    | 50       |
| 96   | ウォームシャフトギア(B)受ケ       | 200      |
| 97   | ウォームシャフトギア(B)         | 200      |
| 99   | 座金                    | 50       |
| 100  | ベアリング抜き止め             | 50       |
| 101  | ボールベアリング(3×10×4 SARB) | 1,200    |

| 部品番号 | 部品名                   | 本体価格(税別)  |
|------|-----------------------|-----------|
| 102  | スプール軸当たりB             | 50        |
| 104  | 固定ボルト                 | 50        |
| 105  | 本体Bシャフト               | 500       |
| 107  | 座金                    | 50        |
| 108  | ダンパープッシュ              | 200       |
| 109  | 固定ボルト                 | 50        |
| 112  | ボールベアリング(5×11×4 SARB) | 1,200     |
| 113  | スプールクラッチピン            | 50        |
| 114  | スプール軸バネ               | 100       |
| 115  | スプール軸カム               | 100       |
| 116  | ウォームシャフトギア(A)         | 300       |
| 117  | ウォームシャフトギア(D)         | 200       |
| 118  | ウォームシャフトギア(D)受ケ       | 200       |
| 119  | 固定ボルト                 | 50        |
| 120  | ウォームシャフトギア(D)組        | 450       |
| 121  | スプール軸バネ               | 100       |
| 142  | スタードラッグ固定ナット          | 300       |
| 143  | 本体A組                  | 11,000    |
| 144  | ドライブギア                | 2,500     |
| 145  | ドライブギア軸               | 2,000     |
| 146  | ドライブギア軸固定板            | 800       |
| 147  | 固定ボルト                 | 100       |
| 148  | ヒニオンギア                | 2,000     |
| 149  | クラッチヨーク               | 100       |
| 150  | クラッチカム                | 200       |
| 151  | クラッチツメ                | 300       |
| 152  | クラッチツメバネ              | 100       |
| 153  | クラッチプレート              | 400       |
| 154  | 本体Aシート                | 300       |
| 155  | フレーム組                 | 16,000    |
| 156  | フレームB受ケ組              | 3,000     |
| 157  | 本体Bカムレバー              | 200       |
| 158  | ダンパーバネ                | 100       |
| 159  | 本体B組                  | 4,000     |
| 131  | ブレーキカラー(クリア)          | (付属品) 100 |
| *F01 | リール袋                  | (付属品) 800 |
| TRST | 取扱説明書                 | (付属品) 100 |
| BNKI | 分解図                   | (付属品) 100 |
| OIL1 | パンタムオイル               | (付属品) 300 |
| ITOS | スプール糸止めシール            | (付属品) 100 |